

Logo und UI-Design, Layout und Gestaltung

Präsentation 5 zu IT-Lösung Familie und Beruf

Veröffentlicht: 03.04.2018

Aktualisiert: 23.05.2018

Logovarianten

Look 1: Familie im Vordergrund

Look 1

Look 2: Familie soll geschützt werden

Look 2

Look 3: Austausch von Informationen

Look 3

Look 4: Familie als Teil der Gesellschaft

Look 4

Logovarianten (Bild-Text-Kombination)

Logo 1

Logo 2

Logo 3

Grafisches Leitsystem mit Farben, Icons, Bildern

Notfälle	Arbeitgeber	Bildung	Arbeitnehmer	Schwangerschaft	Kind und Familie	Pflege und Fürsorge	Kooperationen
 Kooperationen	 Arbeitgeber	 Bildung	 Arbeitnehmer	 Schwangerschaft	 Kind und Familie	 Pflege & Fürsorge	 Kooperationen
 Unternehmen  Sozialpartner  Contentpartner	 Finanzielle Hilfen  Personelle Hilfen  Familienfreundlichkeit  Meldungen  Selbständige  Rechte & Pflichten 	 Finanzielle Hilfen  Personelle Hilfen  Schule  Ausbildung  Studium  Weiterbildung  Rechte & Pflichten	 Finanzielle Hilfen  Personelle Hilfen  Vereinbarkeit  Work-Life-Balance  Rechte & Pflichten 	 Finanzielle Hilfen  Personelle Hilfen  Familienplanung  Trimester 1  Trimester 2  Trimester 3  Rechte & Pflichten	 Finanzielle Hilfen  Personelle Hilfen  Tagesbetreuung  KiTa / Krippe  Schule / Hort  Untersuchungen  Rechte & Pflichten	 Finanzielle Hilfen  Personelle Hilfen  Pflege Zuhause  Pflegeeinrichtungen  Behinderte Menschen  Vorsorge  Altenpflege  Rechte & Pflichten	 Unternehmen  Sozialpartner  Contentpartner   

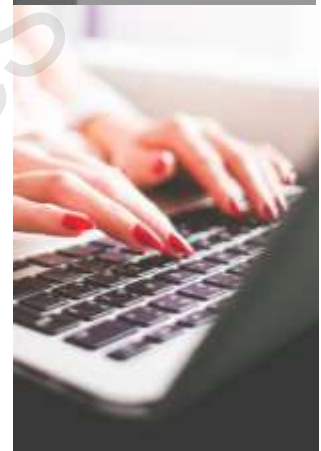

Ausgestaltung der Skizzen

Interaktion

Bereiche und Inhalte:

- Notfälle
- Arbeitgeber
- Bildung
- Arbeitnehmer
- Schwangerschaft
- Kind & Familie
- Pflege und Fürsorge
- Kooperationen

Grundanordnung der Layoutelemente Phase I (unabhängig vom Design)

Einstiegsseite am Beispiel Familie und Kinder

Einstiegsseite mit
Unternavigation und
starker Bildansprache

- Farbschema für einzelne Themenfelder
- Logo
- Menustruktur
- Sprachauswahl

Grundanordnung der Layoutelemente Phase I (unabhängig vom Design)

Unterseite z. B.
Unternehmen
als Teil von
Kooperationen

- Icon-Text-Kombination
- Informationstext
- Checkliste
- Fragen und Antwort
- Adressen

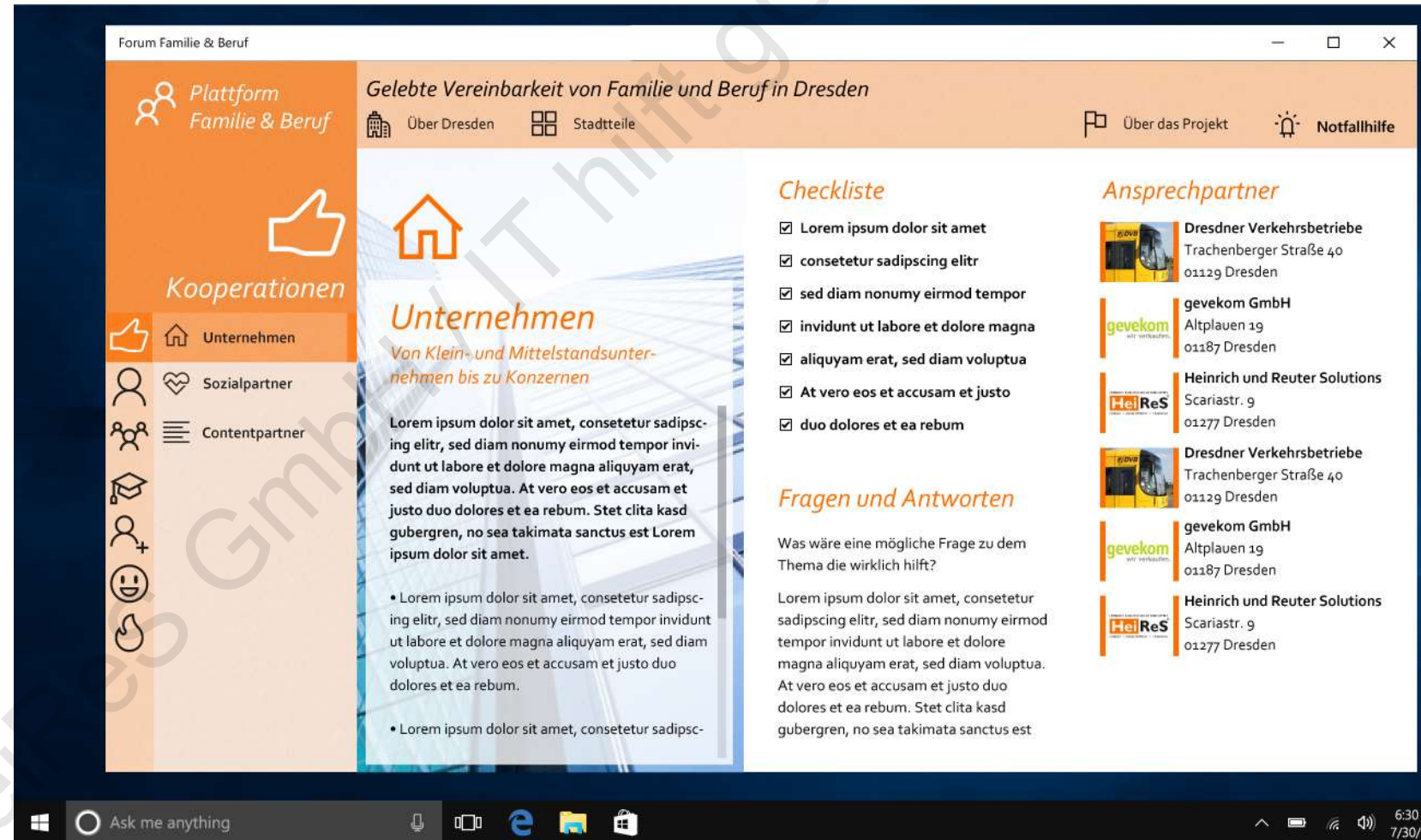

Als Desktop-Software – Grundanordnung der Layoutelemente Phase I größeres Grundlayout (unabhängig vom Design)

Unterseite Unternehmen der Themenseite Kooperationen

- Icons und Schrift wird größer
- Mehr Abstand zwischen den einzelnen Elementen
- Zusätzlicher Platz wird mit Bildmaterial aufgefüllt

- Header:** Includes navigation links like 'Über Dresden', 'Stadtteile', 'Über das Projekt', and 'Notfallhilfe'.
- Left Sidebar:** Contains navigation icons and labels: 'Forum Familie & Beruf', 'Kooperationen', 'Unternehmen', 'Sozialpartner', and 'Contentpartner'.
- Main Content Area:**
 - Section: Unternehmen** (Von Klein- und Mittelstandsunternehmen bis zu Konzernen): Features a large heading, a house icon, and several paragraphs of placeholder text.
 - Section: Checkliste:** A list of bullet points with placeholder text.
 - Section: Fragen und Antworten:** Includes sub-headers like 'Was wäre eine mögliche Frage zu dem Thema die wirklich hilft?' followed by placeholder text.
- Right Sidebar:**
 - Section: Ansprechpartner:** Lists contact information for 'Dresdner Verkehrsbetriebe', 'gevekom GmbH', and 'HeiReS GmbH'.
 - Image:** A photograph of a healthcare professional (nurse) attending to an elderly patient.

The interface uses a clean, modern layout with clear spacing and distinct sections, demonstrating the 'Phase I' layout design.

Design I – Schlicht und einfach

Unterseite Unternehmen der Themenseite Kooperationen

- Freundlich, kräftige Farben
- Flächig, übersichtlich
- Farbliches Leitsystem stark vertreten (Headlines, Menu, etc.)

Design 2 – Haptisch und mit Tiefe

Unterseite Pflege Zuhause der Themenseite Pflege & Fürsorge

- Muster im Hintergrund
- Durch Schatten wird Tiefe erzeugt
- Grün als Grundfarbe (im Kopfbereich)

Forum Familie & Beruf

Gelebte Vereinbarkeit von Familie und Beruf in Dresden

Über Dresden | Stadtteile | Über das Projekt | Notfallhilfe

Plattform Familie & Beruf

Pflege & Fürsorge

Finanzielle Hilfen

Personelle Hilfen

Pflege Zuhause

Pflegeeinrichtungen

Behind. Menschen

Vorsorge

Altenpflege

Rechte & Pflichten

Pflege Zuhause

Kompetente Betreuung im eigenen Heim und mobile Hilfe

Lorem ipsum dolor sit amet, consetetur sadipscing elitr, sed diam nonumy eirmod tempor invidunt ut labore et dolore magna aliquyam erat, sed diam voluptua. At vero eos et accusam et justo duo dolores et ea rebum. Stet clita kasd gubergren, no sea takimata sanctus est Lorem ipsum dolor sit amet.

Lorem ipsum dolor sit amet, consetetur sadipscing elitr, sed diam nonumy eirmod tempor invidunt ut labore et dolore magna aliquyam erat, sed diam voluptua. At vero eos et accusam et justo duo dolores et ea rebum.

Lorem ipsum dolor sit amet, consetetur sadipscing elitr, sed diam nonumy eirmod tempor invidunt ut labore et dolore magna aliquyam erat, sed diam voluptua. At vero eos et accusam et justo duo dolores et ea rebum. Stet clita kasd gubergren, no sea takimata sanctus est Lorem ipsum dolor sit amet.

an Union when they meet the conditions and have a place at a University in the destination country.

Checkliste

- Lorem ipsum dolor sit amet
- consetetur sadipscing elitr
- sed diam nonumy eirmod tempor
- invidunt ut labore et dolore magna
- aliquyam erat, sed diam voluptua
- At vero eos et accusam et justo

Fragen und Antworten

Was wäre eine mögliche Frage zu dem Thema die wirklich hilft?

Lorem ipsum dolor sit amet, consetetur sadipscing elitr, sed diam nonumy eirmod tempor invidunt ut labore et dolore magna aliquyam erat, sed diam voluptua. At vero eos et accusam et justo duo dolores et ea rebum. Stet clita kasd gubergren, no sea takimata sanctus est Lorem

Ansprechpartner

- CoraVita Intensivpflege
www.Coravita-Pflege.de
01129 Dresden
- Deutsche Seniorenbetreuung
www.dsb.de
01187 Dresden
- CoraVita Intensivpflege
www.Coravita-Pflege.de
01129 Dresden
- Deutsche Seniorenbetreuung
www.dsb.de
01187 Dresden

Windows taskbar: Ask me anything, 6:30 AM 7/30/2015

Design 3 – Rund und offen

Unterseite Tagesbetreuung der Themenseite Kind & Familie

- Kreise bestimmen das Layout
- Das Farbleitsystem ist stark ausgeprägt

Forum Familie & Beruf

Plattform Familie & Beruf
Gelebte Vereinbarkeit von Familie und Beruf in Dresden

Über Dresden Stadtteile Über das Projekt Hilfe

Kind & Familie

- Finanzielle Hilfen
- Personelle Hilfen
- Tagesbetreuung**
- Kita & Krippe
- Schule & Hort
- Untersuchungen
- Rechte & Pflichten

Tagesbetreuung
Private Kindertagesbetreuung und anderes

Lorem ipsum dolor sit amet, consetetur sadipscing elitr, sed diam nonumy eirmod tempor invidunt ut labore et dolore magna aliquyam erat, sed diam voluptua. At vero eos et accusam et justo duo dolores et ea rebum. Stet clita kasd gubergren, no sea takimata sanctus est Lorem ipsum dolor sit amet.

- Lorem ipsum dolor sit amet, consetetur sadipscing elitr, sed diam nonumy eirmod tempor invidunt ut labore et dolore magna aliquyam erat, sed diam voluptua. At vero eos et accusam et justo duo dolores et ea rebum.
- Lorem ipsum dolor sit amet, consetetur sadipscing elitr, sed diam nonumy eirmod tempor invidunt ut labore et dolore magna aliquyam erat, sed diam

Checkliste

- Lorem ipsum dolor sit amet
- consetetur sadipscing elitr
- sed diam nonumy eirmod tempor
- invidunt ut labore et dolore magna
- aliquyam erat, sed diam voluptua
- At vero eos et accusam et justo

Fragen und Antworten

Was wäre eine mögliche Frage zu dem Thema die wirklich hilft?

Lorem ipsum dolor sit amet, consetetur sadipscing elitr, sed diam nonumy eirmod tempor invidunt ut labore et dolore magna aliquyam erat, sed diam voluptua. At vero eos et accusam et justo duo dolores et ea rebum. Stet clita kasd gubergren, no sea takimata sanctus est Lorem ipsum dolor sit amet. Lorem ipsum dolor sit amet, consetetur

Ansprechpartner

- Dresdner Verkehrsbetriebe**
www.dvb.de
01129 Dresden
- gevekom GmbH**
www.gevekom-gmbh.de
01187 Dresden
- HeiReS GmbH**
www.heires.de
01277 Dresden
- Dresdner Verkehrsbetriebe**
www.dvb.de
01129 Dresden
- gevekom GmbH**
www.gevekom-gmbh.de
01187 Dresden
- HeiReS GmbH**
www.heires.de
01277 Dresden

© HeiReS

it hilft

Design 4 – Eckig und schlicht

Unterseite Tagesbetreuung der Themenseite Kind & Familie

- Vierecke bestimmen das Layout
- Das Farbleitsystem ist stark ausgeprägt

Mobiles Szenario als App für Smartphones

Hauptkategorie
Kind & Familie (Abb.1-2)

Unterkategorie
Unternehmen (Abb. 3)
der Hauptkategorie
Kooperation

- Das Farbleitsystem ist stark ausgeprägt
- Untermenu im unteren Bereich der Anzeige
- Durch Wischen (links und rechts) erreichen von unterschiedlichen Inhalten
- Inhalte scrollbar

Fragestellungen zum Thema: Design als optischer Kontakt

Wem soll das System helfen? Wer fehlt noch?
Was sind die Herausforderungen der Nutzer?
Welche Lösungsgedanken sind anvisiert?

Dieses Projekt wird gefördert vom Land Sachsen und der EU für die Bürger Dresdens

Als **Gewinner** des Ideenwettbewerbs „**Demografie, Familie und Gesundheit**“ sind wir froh und stolz, dass uns das **Land Sachsen** sowie die **EU** fördert.

Europäische Union

Europa fördert Sachsen.

Europäischer Sozialfonds

Diese Maßnahme wird mitfinanziert durch Steuermittel auf Grundlage des von den Abgeordneten des Sächsischen Landtags beschlossenen Haushaltes.

Kontaktdaten

HEINRICH & REUTER SOLUTIONS GMBH

HeiReS[®]

DESIGN | DEVELOPMENT | TRAINING

Heinrich & Reuter Solutions GmbH

Scariastr. 9 | 01277 Dresden

0351 - 65615776

<http://www.heires.net>

info@heires.net

ithilft

Gemeinnützige GmbH
IT-Lösungen für Menschen

IT hilft gGmbH

Scariastr. 9 | 01277 Dresden

0351 - 31293064

<http://www.it-hilft.de>

info@it-hilft.de